



SERVIZIO SANITARIO REGIONALE
EMILIA-ROMAGNA
Azienda Unità Sanitaria Locale di Piacenza



**Finanziato
dall'Unione europea**
NextGenerationEU

AZIENDA UNITÀ SANITARIA LOCALE DI PIACENZA
NUOVA COSTRUZIONE CASA DELLA COMUNITÀ
DI ROTTOFRENO – FRAZ. SAN NICOLO'
Rup: Ing. Luigi Gruppi

AREA INTERVENTO



PLANIMETRIA



PIANTA PIANO TERRA

LEGENDA REPARTI

- Accoglienza
- ADI
- Cronicità
- Distributivo
- Fragilità adulta
- Materno infantile
- Medicina di gruppo
- Servizi igienici
- Supporto



LEGENDA PERCORSI

- INGRESSO
- PERCORSO UTENTI
- PERCORSO PERSONALE
- PERCORSO MANUTENTORI

SEZIONI FUNZIONALI

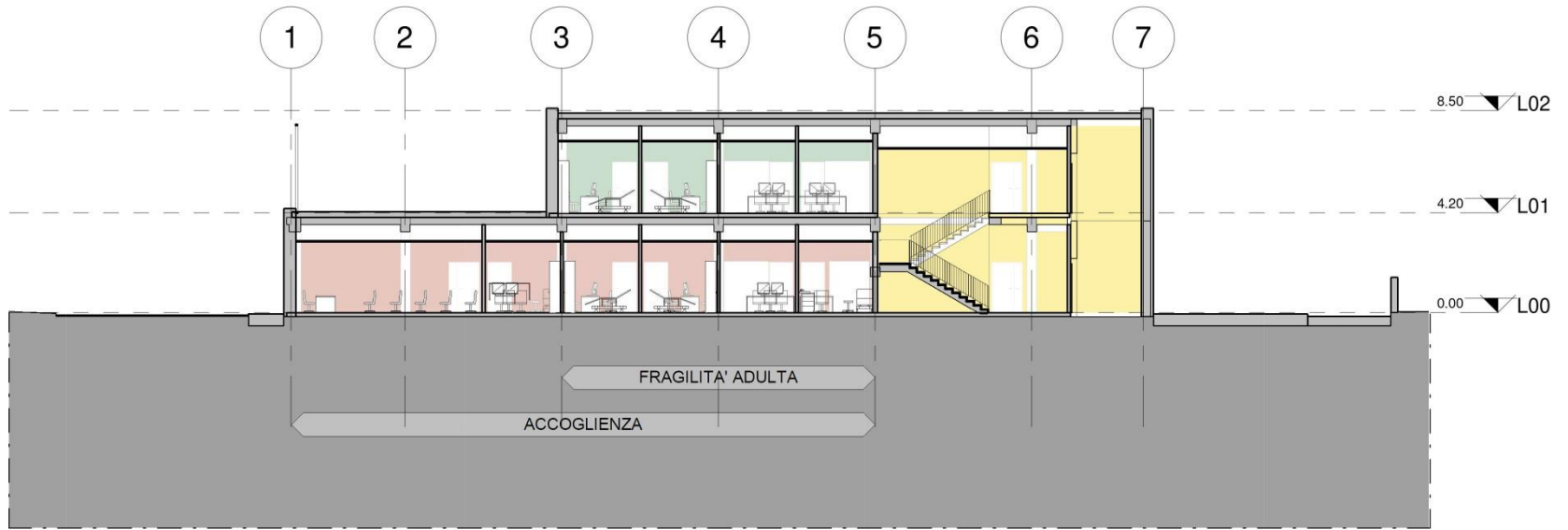

SEZIONE C-C - FUNZIONALE 1 : 200

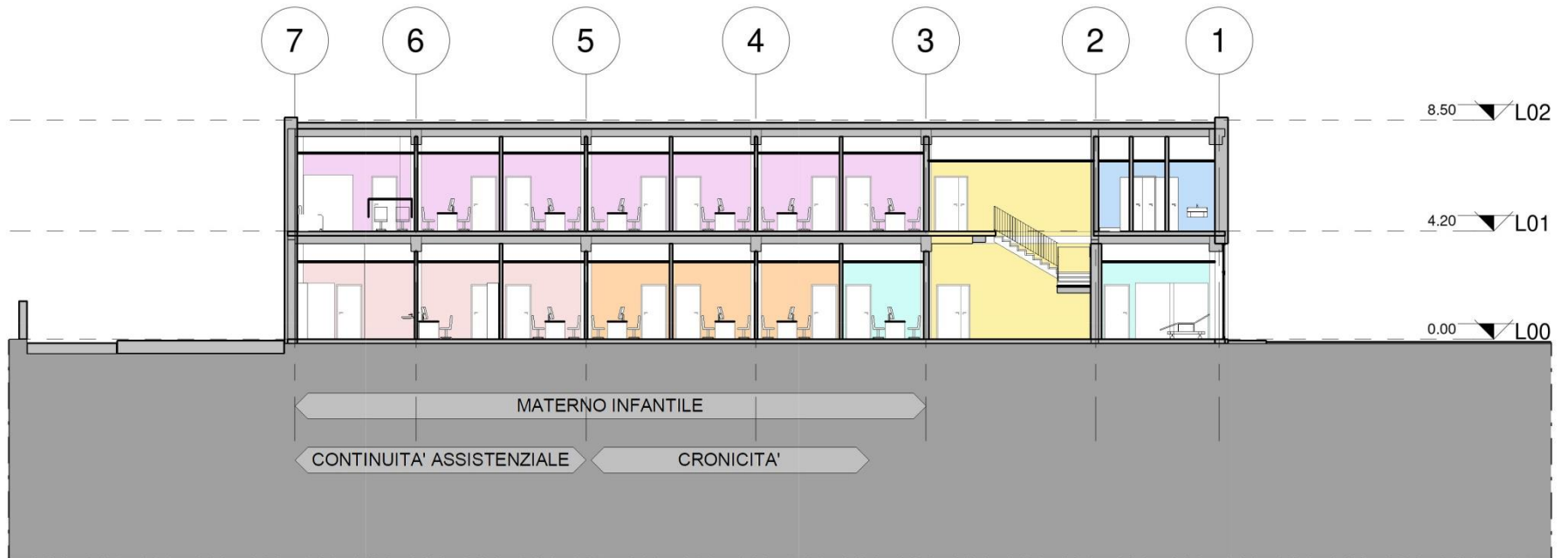

SEZIONE B-B - FUNZIONALE 1 : 200

SEZIONI ARCHITETTONICHE

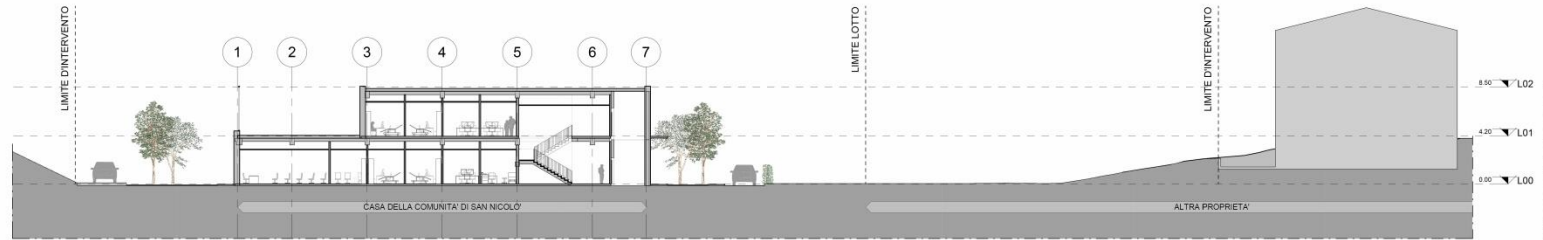

Sezione C-C 1:200

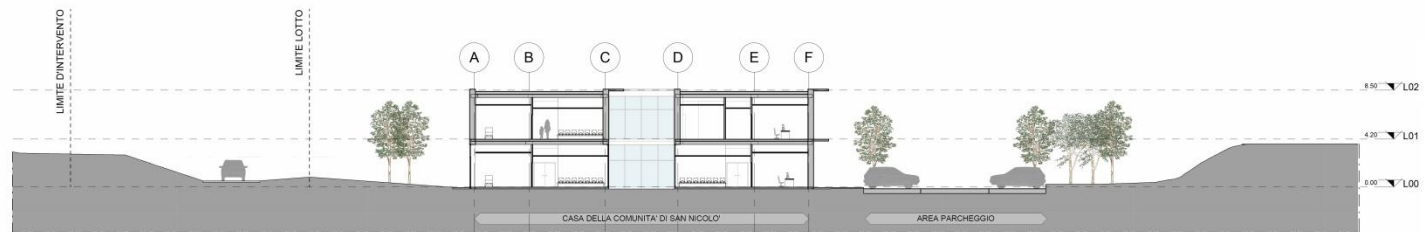

Sezione A-A 1:200

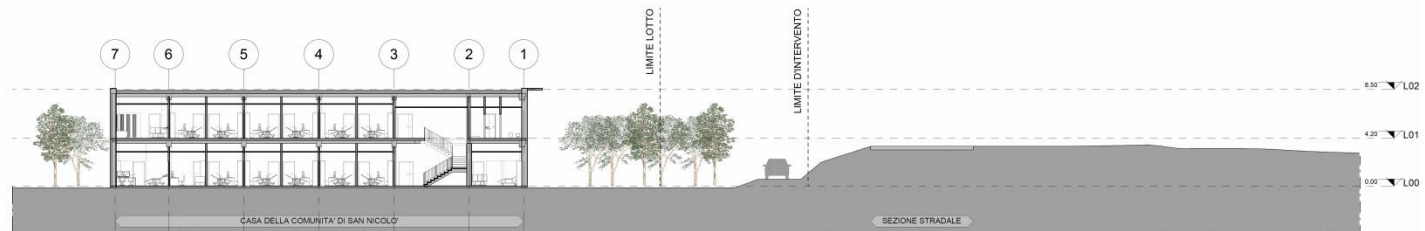

Sezione B-B 1:200

SEZIONI ARCHITETTONICHE



Sezione A-A 1: 100

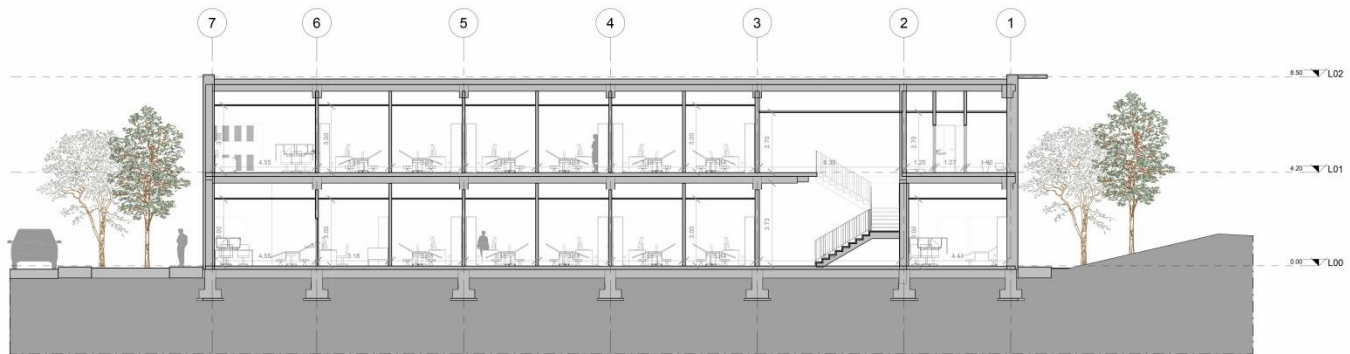

Sezione B-B 1: 100

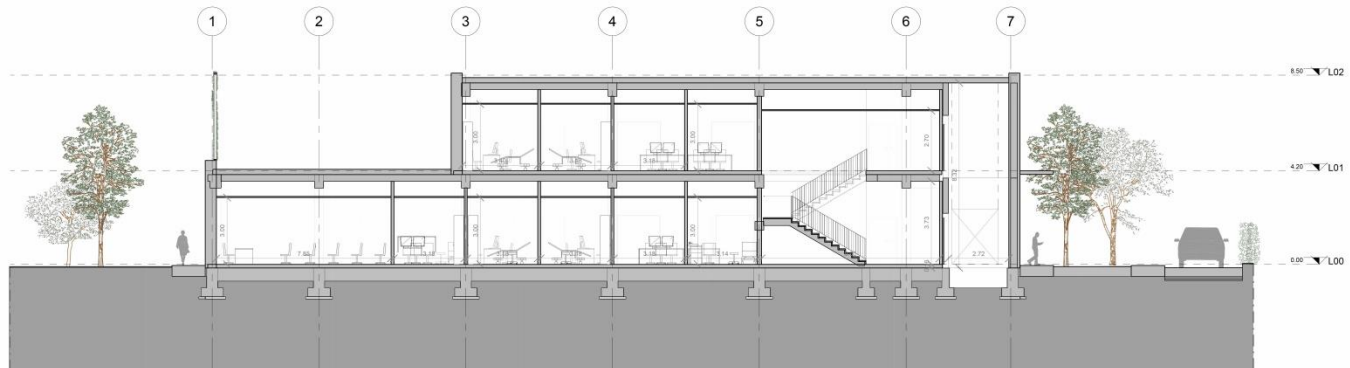

Sezione C-C 1: 100

SEZIONI ARCHITETTONICHE

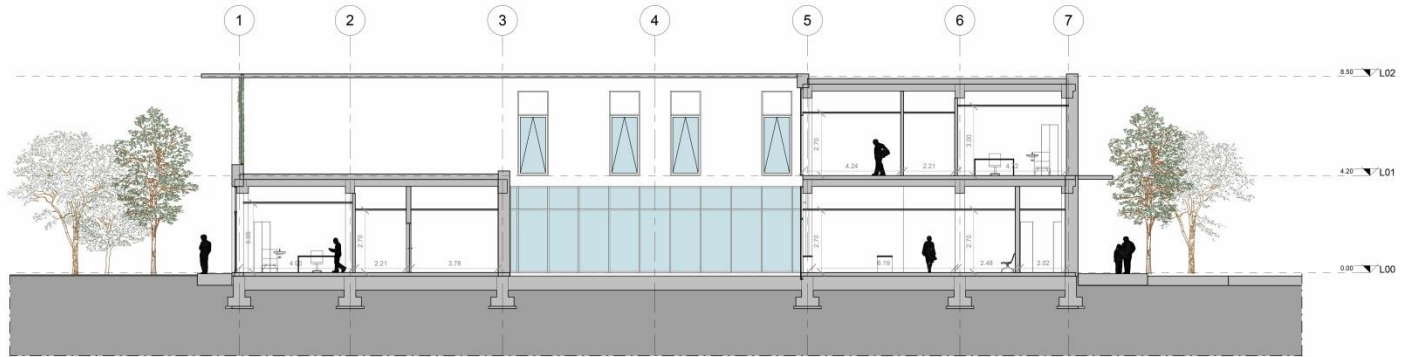

Sezione D-D 1:100



Sezione E-E 1:100

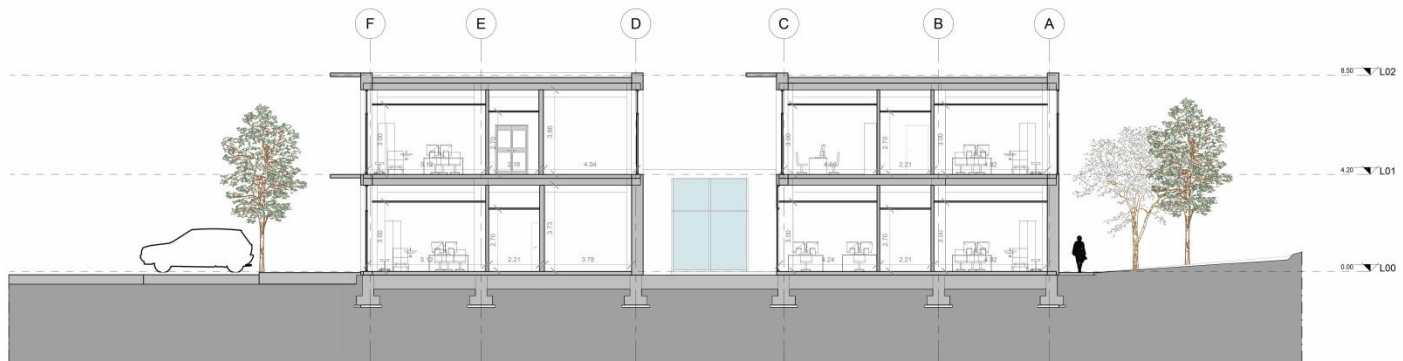

Sezione F-F 1:100

PROSPETTI



Prospecto Est 1 : 100



Prospecto Ovest 1 : 100

PROSPETTI

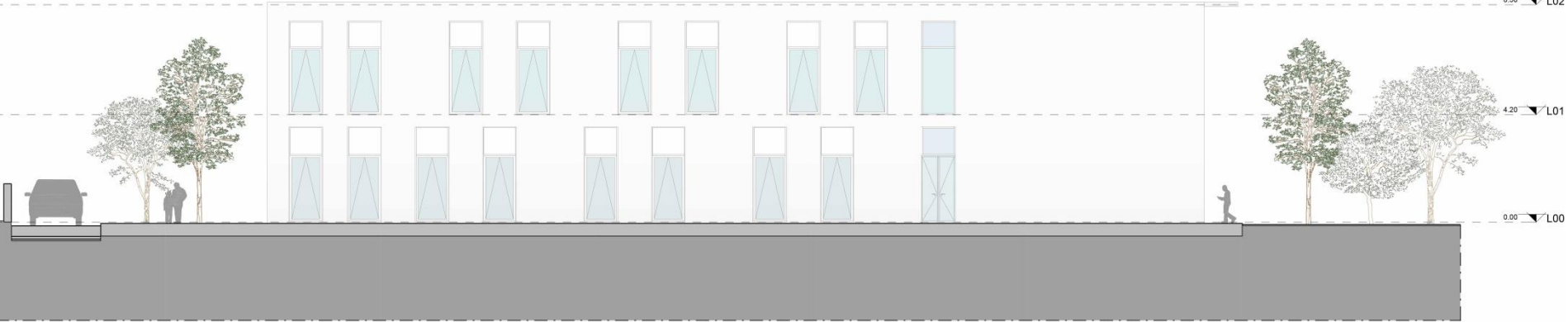

Prospecto Nord 1 : 100

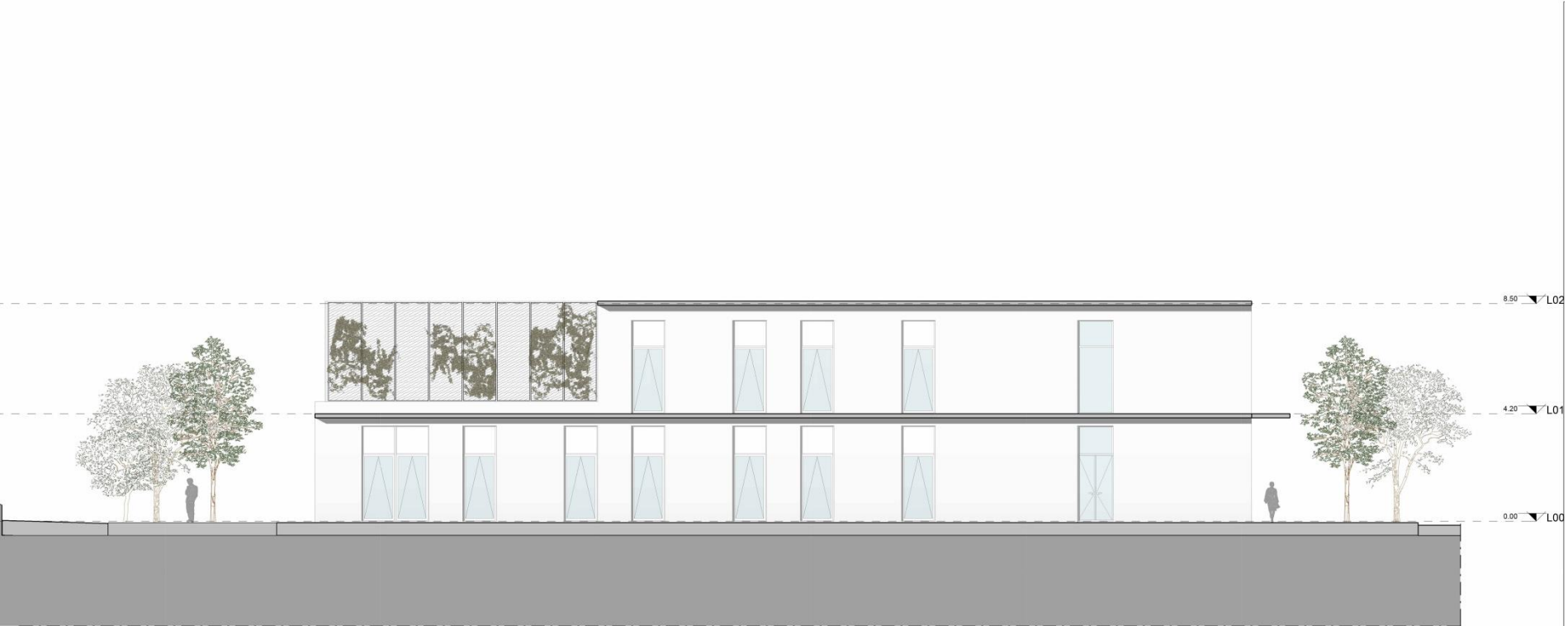

Prospecto Sud 1 : 100

VISTA NORD-EST



VISTA SUD-OVEST



VISTA INGRESSO



CARATTERISTICHE ECONOMICO - FINANZIARIE

- Quadro economico (costo complessivo dell'intervento): **€ 3.893.835,00**

- Quadro finanziario:

• DM 20/01/2022 **2.763.435,00 €**

• DM 28/11/2022 **1.130.400,00 €**

Totale **3.893.835,00 €**

Superficie complessiva nuova struttura: **1.800 mq**

Grazie per l'attenzione